



きなぎっせ

九州中央病院広報誌「第81号」2019年4月

□地域医療支援病院 □臨床研修指定病院 □日本医療機能評価機構認定病院

〒815-8588 福岡市南区塩原三丁目23番1号 TEL 092-541-4936(代) FAX 092-541-4540



「平成31年4月採用臨床研修医」

基本理念 病んでいる人の人権を尊重し、健やかで心豊かな社会をつくるための医療を提供します。

基本方針	Progressiveness	常に向上心を持ち何事にも積極的に、前向きに対処する
	Hospitality	医療される方々の立場に立った、満足の得られる医療を行う
	Superiority	質の高い、高度な医療を目指す
	Rationality	合理的で、無駄のない医療、および医療経営を行う

目次

平成31年度の取り組みについて	2	連携病院紹介	9
地域連携講演会	3	MRI新規導入について	10
Medical Information	4	南警察署からのお知らせ	11
看護部からのお知らせ	6	外来診療担当医表	12
登録医紹介	8	編集後記	12

平成31年度 新年度を迎えて

公立学校共済組合九州中央病院
病院長 前原 喜彦



昨年4月の就任当初、医師会関係の先生方をはじめ市内消防署など各関係機関にご挨拶に伺い、その後当院への患者さまのご紹介や救急搬送依頼などにご協力をいただきましたこと、心より感謝申し上げます。

飯田前病院長がこれまで整備を進めてまいりました大規模施設整備事業（HCU、全室個室化の新病棟、栄養管理棟および腎センター・健康管理センター）について、現1病棟の改築を経て昨年7月1日に緩和ケア病棟が開設され、当院の再開発計画は完了いたしました。

新年度においても、前年度同様に「がん」と「救急医療」を当院においては事業の柱としておりますが、これまで地域の医療機関の皆様特に時間外の対応でご迷惑をおかけしておりました循環器疾患に対する緊急時の血管内治療について、あらたに医療スタッフを増員することになります。また、血管外科専門の医師も常時配置することになりましたので、併せてご報告いたします。

現在、国の施策である地域包括ケアシステムの構築に向け当院においても急性期医療から在宅医療への更なる円滑な連携が求められておりますので、引き続き、これまで同様近隣の在宅医療機関や急性期病院関係者の方々との一層の連携が必須となりますので、今後ともご協力の程よろしくお願い申し上げます。

最後に、これまで同様地域の急性期医療機関として、平成22年度から掲げています以下の「6つの中長期目標」をさらに本年度も推し進めてまいり所存です。地域住民の方々をはじめ公立学校共済組合員、地域の各医療機関の皆様のご期待に応えられるよう努力してまいりますので、今後ともご指導ご鞭撻とともに、ご支援の程よろしくお願い申し上げます。

<中長期目標>

- ・地域医療支援病院として課せられた役割を果たす
- ・職域病院としての役割、組合員のニーズに合った健康管理事業を実施する
- ・長期的に安定した経営を維持する
- ・ゆとりを持って働ける職場環境を作る
- ・臨床教育病院としての体制を整備する
- ・病院の特徴を明確にし、ブランド化を図る

末筆ながら、今後ともなお一層のご支援を賜りますようお願い申し上げます。

「九州中央病院 地域連携講演会」 を開催いたしました

日 時：平成31年1月23日（水曜日）18：45～20：00

場 所：九州中央病院 外来棟3階 講堂

出席数：南区医師会会員37名、九州中央病院職員86名



前原病院長

南区医師会会長松岡先生に座長をおつとめ頂き、『漢方薬をサイエンスする』をテーマに九州中央病院前原病院長が特別講演を行いました。南区医師会の先生方はもとより、北九州市や飯塚市、福岡市西区など遠方からも多数の先生方にご出席いただき、先生方の関心の高さを感じさせられました。また、質疑応答においても、多くの先生方からご質問やご意見をいただき、非常に有意義な会となりました。



会場の風景



情報交換会の風景

講演会終了後は当院レストランにて、小林内科小児科医院の小林先生に乾杯の御発声を頂戴し、ご参加された先生方と直接情報交換ができ、親睦を深め、充実した会を開催することができました。ご出席いただきました先生方、ありがとうございました。

認知症 ～もの忘れ外来～

脳血管内科医長 牧原 典子

年齢を重ねると、誰でも覚えが悪くなったり、人の名前が出てこなかったりと多少のものの忘れは出てきますが、年相応の「もの忘れ」では基本的に進行していくことはありません。一方、「認知症」ではさまざまな原因で脳細胞が減ったり、働きが悪くなったりして記憶力が低下していき、次第に理解力や判断力まで低下して、日常生活や対人関係に支障が出てくるようになります。大きな支障をきたす前に早く気づくことができれば、よりよい対処法が見つかるかもしれません。

【認知症の原因】

ひとくちに認知症といっても、いろいろな原因・タイプがあり、その原因によって治療法や対処法が異なります。

・アルツハイマー型認知症

認知症のなかで一番多いタイプです。もの忘れから始まることが多く、新しいことを覚えられない、思い出せないといった記憶障害がみられます。進行すると理解力や判断力が低下して、普段できていた炊事や掃除、お金の管理などができなくなります。

・レビー小体型認知症

もの忘れ以外にさまざまな症状がみられます。特徴的な症状では、「虫が壁を這っている」とか「知らない人が部屋にいる」といった幻視や睡眠中に奇声をあげるなどの睡眠時異常行動があります。また、前屈みで小刻みに歩くようになる、動作が遅くなるなどのパーキンソン症状がみられることもあります。アルツハイマー型認知症と違って、はじめのうちはもの忘れが目立たないことも少なくありません。

・血管性認知症

脳梗塞や脳出血などの脳の傷害が原因ですが、過去にこのような病歴がなくても、無症状の小さな脳梗塞（いわゆる“かくれ脳梗塞”）を繰り返すことで起きてくる場合もあります。脳の傷害部位によって症状や程度はさまざまで、運動麻痺や言語障害を伴うことも少なくありません。

・その他

甲状腺機能の異常やビタミン欠乏、慢性硬膜下血腫、正常圧水頭症などが原因で認知症症状が出てくる場合があります。これらの場合は、それぞれの病気の治療によって症状がよくなる場合があります。

【認知症の診断の流れ】

当院では今年1月から「もの忘れ外来」をはじめました（水曜午後・金曜午前、いずれも完全予約制）。もの忘れ外来では、まず、認知症かどうかを判断し、認知症であればどのタイプかを診断して、治療法や対処法を考えていきます。

① ご本人やご家族からのお話

認知症の診断にはご本人やご家族からの情報がとても大切です。どのようなことに困っているか、普段の生活にどのような支障があるか、ふさぎ込む、あるいは怒りっぽいなどの性格の変化がないか、など気になっている症状を詳しく伝えてください。

② 問診と診察

認知症による「もの忘れ」か、年相応の「もの忘れ」か、また、何が認知症の原因となっているのかを問診のなかで探ってきます。もの忘れ以外に言語や運動機能に異常がないかを診察して調べます。

③ 血液検査

もの忘れの原因となるような甲状腺機能異常やビタミン欠乏がないかを調べます。

④ 神経心理学的検査

記憶障害などがどの程度あるかを客観的に調べる検査です。まず診察のなかで、数分～十分程度でできる長谷川式簡易知能評価スケールや MOCA-J (Montreal Cognitive Assessment) といった簡易検査を行います。場合によっては、カードや道具を使った、さらに詳しい検査へと進みます。

⑤ 画像検査

CT や MRI 検査で脳梗塞や脳出血、脳の萎縮の程度を調べます。MRI の VSRAD という方法では、アルツハイマー型認知症に特徴的な海馬の萎縮を調べることができます。また、脳血流シンチ (SPECT) や DAT スキャンで、脳の血流や代謝を調べることもあります (図参照)。アルツハイ

マー型認知症やレビー小体型認知症では、早い段階から脳の一部で血流が低下していることがあり、早期診断に役立ちます。

一般的に認知症は進行していく病気ですが、早く気づくことができれば、早い段階でよりよい対策や治療法を考えることができます。適切な対応と治療で症状の軽減へとつながることも少なくありません。認知症かな？と思ったら、早めに医療機関へ相談してみましょう。

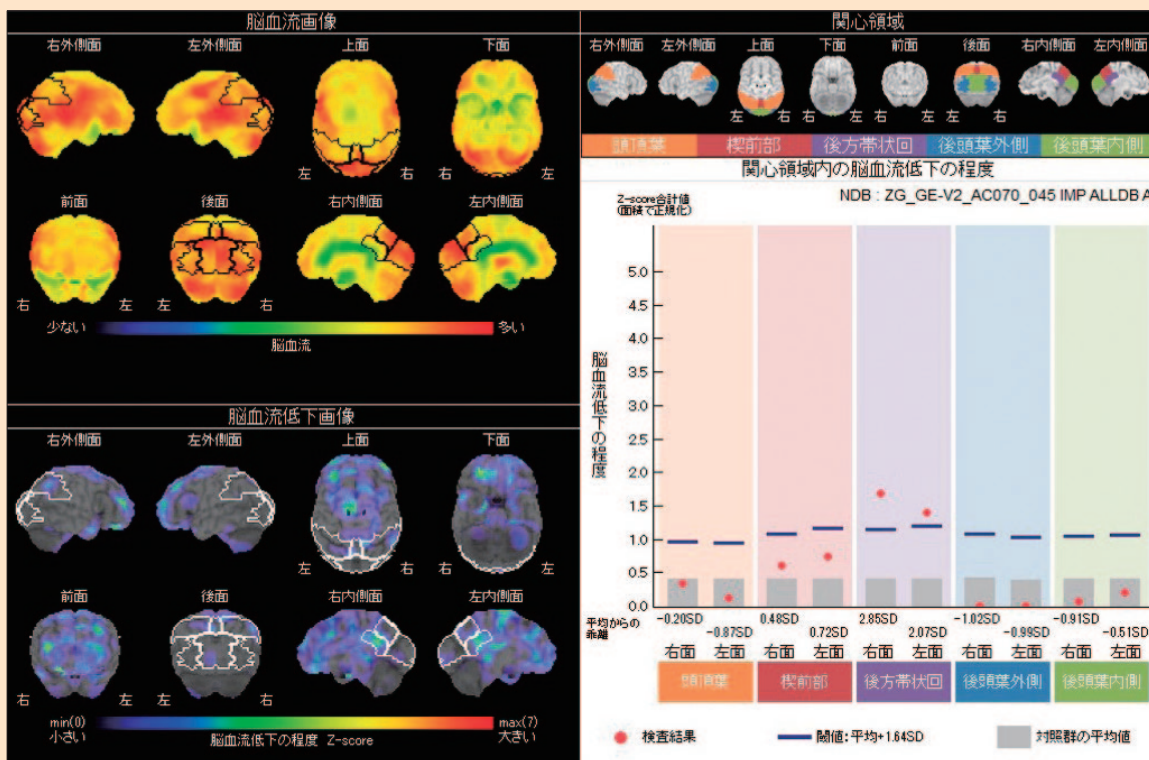

脳血流シンチ (SPECT)

九州中央病院看護師と学ぶ

やさしい健康講座のご案内（地域住民の方対象）

地域の皆さまに健康的な毎日を過ごしていただけるよう、わかりやすい健康講座を開催しております。日程、テーマは変更させていただくことがありますので、病院ホームページもしくは病院内のポスターにてご確認ください。お申し込みは不要です。お気軽にご参加ください。

日 程	テーマ	講 師
5月15日	ジメジメ時期に多い食中毒にご注意！ ～食中毒を防ぐためにできること～	感染管理認定看護師
6月19日	熱中症を予防しよう！	救急看護認定看護師
7月17日	糖尿病について	看護師
9月18日	がんに効く放射線とは	がん放射線看護認定看護師
10月16日	アドバンスケアプランニング ～あなたの人生で大切にしていること～	緩和ケア認定看護師 がん性疼痛看護認定看護師
11月20日	冬に流行するインフルエンザ・ノロウイルスのお話	感染管理認定看護師
12月18日	認知症について 認知症予防について	看護師 作業療法士
1月15日	進化し続けるがん免疫療法について	がん化学療法看護認定看護師
2月19日	オムツの当て方・使い方	皮膚・排泄ケア認定看護師

日 時 第3水曜日
午後1時30分～2時30分（受付：午後1時より）

会 場 入院棟 2階患者ラウンジ

お問合せ 地域医療連携室 古賀
☎092-541-4936（平日：午前8時30分～午後5時）

日時、場所、講座テーマは変更する場合があります。
お気軽にお問合せ下さい。



九州中央病院で学ぶ

やさしいケア講座Q&A（病院・介護施設職員等対象）

地域の医療機関や介護施設等で必要と思われるテーマに最新のトピックスや体験を加えた講座を計画しております。詳細が決まりましたら、改めてご案内いたします。

開催時期	テーマ	講 師
8月頃	病院、介護施設における感染管理 （インフルエンザ・ノロウイルス・結核・疥癬など）	感染管理認定看護師
11月頃	基本的なストーマケアについて	皮膚・排泄ケア認定看護師
12月頃	看取りのケア ～患者・家族への対応について～	緩和ケア認定看護師 がん疼痛看護認定看護師

お問合せ 地域医療連携室 古賀
☎092-541-4936（平日：午前8時30分～午後5時）

九州中央病院では上記テーマ以外でもご要望に応じて出張講座を承っております。
日程や会場、対象人数など、お気軽にご相談ください。



がんサロン ~れんげ草~ のご案内



れんげ草の花言葉
“心が和らぐ”

がんサロンとは・・・

奇数月の第2木曜日にがんサロンを開催しています。がんを患ったことがある患者さんやそのご家族であれば、どなたでも参加できます。毎回、講師を変えてミニレクチャーを行っています。病気のことや治療のことなど何でも自由に話してみませんか。お気軽にご参加下さい。

年間予定

日 程	ミニレクチャーのテーマ	講 師
2019年 5月 9日 (木)	治療中の食事	管理栄養士
7月11日 (木)	放射線治療について	がん放射線治療看護認定看護師
9月12日 (木)	医療用麻薬	がん専門薬剤師
11月14日 (木)	抗がん剤の副作用	がん化学療法看護認定看護師
2020年 1月 9日 (木)	口腔ケア	歯科口腔外科医師
3月12日 (木)	アドバンス・ケア・プランニング (患者さんの意思決定を支援するプロセス)	緩和ケア認定看護師

お問合せ 九州中央病院がん相談支援センター
☎092-541-4936 (平日：午前9時～午後4時)

詳しいお知らせは、
ホームページをご覧ください

緩和ケア病棟の紹介

昨年7月に緩和ケア病棟を開設しました。がん自体やがん治療によるからだや心のつらさをやわらげる緩和ケアを受けることができます。穏やかな日々を過ごせるようにお手伝いいたします。



お気軽にがん相談支援センターへご相談ください (外来棟1階)

登録医の先生ご紹介



小西第一病院 春日クリニック

- 登録医名** 西崎 博巳 先生
- 住 所** 〒816-0872 春日市桜ヶ丘二丁目15番地
- 電話番号** TEL 092-588-8060 FAX 092-588-8061
- H P** https://www.konishidaiichi-hp.or.jp/kasuga_cl
- 診療科** 整形外科・リハビリテーション科
- 診療日** 月火水金 9:00～13:00 14:00～18:00
木土 9:00～13:00

院長の西崎博巳と申します。

私は、これまでの約40年間の臨床経験から整形外科的な痛みや症状には様々な要因があり、患者様1人1人の症状は多種多様複雑であると実感しております。地域の患者様とのコミュニケーションを大切にして、患者様の症状に合わせた丁寧な治療を行ないます。



なかすが眼科

- 登録医名** 中須賀 大二郎 先生
- 住 所** 〒815-0035 福岡市南区向野二丁目5-7 メディカルパーク大橋2F
- 電話番号** TEL 092-554-8855 FAX 092-554-8833
- H P** <http://nakasuga-ganka.com/>
- 診療科** 眼科
- 診療日** 月～金 9:00～12:30、14:00～18:00
土 9:00～12:30 休診日は日・祝日
(*受付時間は診察終了の30分前まで *火曜午後・木曜午後は手術)

九州中央病院の先生方、スタッフのみなさまには、いつも大変お世話になっております。九州中央病院より徒歩5分程度の、公園に隣接した霧田気のよい場所に平成30年7月、眼科を開院いたしました。

眼科一般の診療、日帰り白内障手術などを行っています。目のことで何かお困りのことがあれば、ぜひお気軽に受診いただければと思います。



よしかね歯科クリニック

- 登録医名** 吉兼 透 先生
- 住 所** 〒815-0033 福岡市南区大橋一丁目12-25ミツヤレジデンスビル1F
- 電話番号** TEL 092-554-2000 FAX 092-554-2255
- H P** <http://yoshikane-dc.net>
- 診療科** 歯科・小児歯科・歯科口腔外科
- 診療日** 月火木金 9:30～13:30 15:30～19:30
水土 9:30～13:30

福岡歯科大学を卒業後、大学病院勤務を経て平成26年3月に開業いたしました。「安全・安心」をコンセプトとして感染対策はもちろん、歯科治療が苦手な患者さんのケアにも力を入れています。

連携病院のご紹介



社会医療法人喜悦会 ちくし那珂川病院

登録医名 渡邊 昭博 先生

住 所 〒818-0072 筑紫野市二日市中央三丁目6-12

電話番号 TEL 092-922-2246 FAX 092-922-5994

当院は筑紫野市の JR 二日市駅と西鉄二日市駅からいずれも徒歩数分程度の二日市商店街の中にあります。平成 26 年 3 月より「社会医療法人喜悦会」の一員となり、71 床（2 病棟）の地域包括ケア病棟と 40 床の療養病棟を有しています。消化器疾患、循環器疾患の患者さんを中心にその他肺炎などの呼吸器疾患や圧迫骨折後のリハビリを必要とする方、緩和ケアや褥瘡治療、糖尿病治療の方などを幅広く受け入れ可能です。また院長の渡邊医師は、難治性腹水に対して KM-CART をこれまで約 500 件行っています。従来の CART より大量の腹水の処理が可能で腹水患者の QOL 改善に大いに貢献しています。看護部では、優しく心のこもった看護を目指しています。認知症患者さんにはユマニチュードを用いて、「私はあなたのことを大切に思っています。大丈夫ですよ。」という優しいメッセージが届くように技術を磨いています。外来では、内視鏡専門医による上部下部内視鏡検査や糖尿病外来、フットケア、禁煙外来等の専門外来も実施しています。また、訪問診療を行うことで入院から外来、在宅へと切れ目のない医療を提供し地域医療に貢献したいと考えています。患者さんの尊厳をまもり、患者さんやご家族に医療チームでよりよい、真摯に医療に向き合っています。ここに求める医療があったと喜んでいただけると確信しております。



病院外観



病院スタッフ

診療科 内科・消化器内科・循環器内科・糖尿病内科・リハビリテーション科

診療日 月曜日～土曜日（土曜は午前のみ）

診療時間 （午前）9：00～12：00 （午後）13：00～17：00

ホームページ：<https://www.c-nakagawa.or.jp/>

3.0T MRI装置 導入のお知らせ

当院では平成 30 年 12 月、約 15 年間使用した 1.5T MRI 装置の更新として、最新の 3.0T MRI 装置（SIEMENS 社製）を導入いたしました。

3.0T の T は「テスラ」と呼び磁力の単位を表す言葉で、今回導入しました 3.0T は国内で使用できる MRI 装置の中で最も強力な磁力を有しています。

当院の装置には以下のような特徴があります。

高解像度 な画像

従来のものに比べ全身の微細な病変を高画質で検査時間を短縮して撮影できるようになりました。高画質の画像は早期発見・早期治療に貢献します。また、造影剤を使用することなく末梢の細い血管まで撮像できるようになったことで身体への負担を軽減することができます。（図 1）

短時間 検査

最新の高速撮像技術により検査時間を従来の 2/3～1/2 に短縮することもできるようになりました。腹部検査時の息止め時間短縮など、患者さんの状態に合わせた検査が可能です。

検査環境

新しい装置は 70cm のワイドな空間を有していますので、閉塞感が軽減されています。（図 2）
閉所恐怖症の方や仰向けに寝られない高齢者の患者さんでも安心して検査を受けやすい環境となりました。



図1. 頭部MRA画像



図2. 3.0T MRI装置 Skyra SIEMENS社製

南警察署からのお知らせ

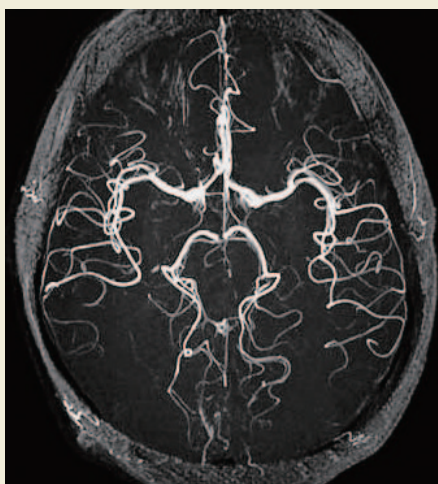
福岡県南警察署 092-542-0110



連続発生! 二セ警察官にご注意を!!

だましの手口

- 1 自宅に、南警察署の警察官を名乗る者から、
「詐欺グループを捕まえた。」
「犯人は、あなた名義の偽造キャッシュカードを持っていた。」
「今から警察官が家に行く。」
等の電話がある。
- 2 警察官と名乗る者が自宅に来て、
「この封筒に、キャッシュカードと暗証番号を書いたメモを入れて下さい。」
「この封筒は、あなたが大切に保管しておいて下さい。」
等と指示されるが、隙を見て別の封筒とすり替えられてしまう。



防犯のポイント

- 絶対に他人にキャッシュカードや通帳を渡さない!
- 警察官と名乗る者でも、口座番号や暗証番号を教えない!
- 電話を切って冷静になり、家族や警察に相談する!
- **二セ電話詐欺被害防止機器**を設置するなど、ハード面を強化する!

緊急時 あわてず あせらず 110番 ～1月10日は「110番の日」～

「110番」は、事件・事故の緊急専用ダイヤルです。

急を要しない警察に対する相談・要望などは#9110(ダイヤル回線は092-641-9110)又は南警察署(092-542-0110)へお願いします。

110番通報をすると・・・

- ① 福岡県内からの110番は、警察本部につながります。
- ② 場所を確認します。(目標になるものを教えてください。)
- ③ 直ちに現場に駆けつけます。
110番を受け付けながら、別の警察官が、警察署、パトカー、白バイなどに無線で指令を行っています。
安心して警察官の質問に答えてください。



緊急の事件事故への対応のため、皆様のご理解・ご協力をお願いします。

九州中央病院専門外来診療担当医表

平成31年4月1日時点
 ◎新患もしくは再来 ○再来

科	専門分野	氏名	月	火	水	木	金	科責任者
内科	総合内科	古賀恒久		◎	○			●
		原田裕士				◎		
	糖尿病内科	五島大祐	○			◎	○	●
		北村 環		◎	○			
		中尾晶子		○	◎		○	
		坂本典彦	◎			○		
		檜沢一興	◎	○				●
	消化器内科	藤田恒平		◎		○		
		坂本 圭	○			◎		
		亀田昌司			○		◎	
		濱田広之			◎		○	
		岡村活揮		○				
		小田代敬太	◎	◎	◎			●
	循環器内科	鍵山俊太郎			○		◎	●
		河野 修				◎		
		郷原誠一郎	○				○	
		大森 将	○(午後)		○(午後)			
	脳血管内科	竹迫仁則		○			◎	●
		牧原典子	○		◎			
		金澤有華	◎			○		
肝臓内科	伊辻花佳					◎		
	東 晃一		◎		○		●	
呼吸器内科	古藤 洋	○	○		◎		●	
	中島信隆			○		◎		
	中富啓太	◎				○		
	平田慎治		◎		○			
	謝 柯智			◎				
腎臓内科	水政 透		◎				●	
	川井康弘			◎				
	三品仁美					◎		
PD 外来	水政 透			完全予約	完全予約			
心療内科	河田 浩	完全予約	完全予約	完全予約	完全予約	完全予約	●	
	早木千絵	完全予約	完全予約	完全予約	完全予約	完全予約		
禁煙外来	五島大祐				完全予約		●	
外科	消化器外科	池田陽一	◎					●
		足立英輔		◎			○	●
		中村俊彦				11時まで		
		伊藤修平	○			○		
		大垣吉平	○		◎			
		神代竜一	○			○		
		東 貴寛					○	
	木村光一		○			◎		
	呼吸器外科	齊藤元吉		◎			◎	●
	血管外科	岩佐憲臣	◎		○	◎		●
乳腺外科	乳腺外科	寺本成一	◎	◎	手術日	11時まで	◎	●
婦人科	婦人科	有働俊啓	◎	◎	◎	◎	◎	●
整形外科	脊椎・一般	有働 剛	◎	◎	◎	◎	◎	●
		井口明彦	◎		○	◎	◎	●
	膝・外傷・一般	濱田貴広	◎	◎		○		
		リウマチ・関節外科・外傷・一般	西田藤二郎	◎	○(午後)		◎	
	脊髄・関節外科・外傷・一般	今村隆太			◎			
	関節外科・外傷・一般	貴島 賢	◎	◎				
		大山龍之介		◎			◎	
石津研弥				◎	◎			
木原大護	◎	◎						
リウマチ・一般	時任 毅			○(午後)		○(午後)		
形成外科	形成外科一般	井上真衣	◎	◎	10時まで	◎	手術日	●
		吉村 希	◎	◎	予約	予約	手術日	●
皮膚科	皮膚科一般	菊池智子	◎	11時まで	◎	手術日	◎	●
		原口祐子	◎	11時まで	◎	手術日	◎	
		中村真由香	◎	11時まで	◎	手術日	◎	

※精神科の外来は行っていません。尚、入院中の患者さんには、精神科医師（非常勤）による併診を行う場合があります。

科	専門分野	氏名	月	火	水	木	金	科責任者	
泌尿器科	泌尿器科一般	関 成人		◎	○	◎	◎	◎	●
		宋 裕賢			◎	○	手術日	○	
		出嶋 卓	○		○	手術日	◎		
		岡田達憲			○		○		
		澄川涼太	○			手術日	○		
眼科	眼科一般	長谷川裕平	手術日	◎	◎	11時まで	◎	●	
		久保夕樹	手術日	◎	◎	11時まで	◎		
耳鼻咽喉科	耳鼻咽喉科一般	君付 隆	完全予約	完全予約	手術日	完全予約	完全予約	●	
脳神経外科	脳神経外科一般	井上琢哉		◎	◎	◎	手術日	●	
		外間政朗	◎	◎	◎		手術日	PM 九大	
放射線科	放射線診断一般	添田博康 / 花田清彦	予約	予約	予約	予約	予約	●	
		放射線治療一般	寺嶋広太郎 / 九大	予約	予約	予約	予約	予約	●
麻酔科	ペインクリニック	本山嘉正	◎	予約			◎		
緩和ケア外来	緩和ケア全般	中村俊彦	予約 (10時~14時)		予約 (14時~15時)	予約 (10時~14時)		●	
摂食嚥下・NST 外来	摂食嚥下機能・栄養管理	金城亜紀 / 竹迫仁則			予約	予約			
		竹迫仁則					予約	●	
もの忘れ外来	認知症一般	牧原典子 / 金澤有華			予約 (14時~)				
		堀之内康文	予約	予約	手術日	予約	予約	●	
歯科口腔外科	歯科口腔外科一般	佐々木匡理	予約	予約		予約	予約		
		碓 竜也	予約	予約	【外来】	予約	予約		
		平山真敏	予約	予約	院内・九大	予約	予約		

	月	火	水	木	金
胃透視	藤田 岡村	亀田 岡村	坂本 岡村	濱田 岡村	檜沢 岡村
内視鏡	①	亀田 岡村	濱田 岡村	藤田 岡村	檜沢 岡村
	②	濱田	坂本	檜沢	亀田 藤田

救急搬送	月	火	水	木	金
前原伸一郎	担当	担当			
河野 修			担当	担当	
東 貴寛				担当	

一般患者さんの受付時間(新患・再来) 8:30~11:00
 紹介患者さんの受付時間(新患・再来) 8:30~12:00
 歯科口腔外科 8:30~11:00
 ※受付時間外の救急患者さんについては、お問い合わせをお願いします。

医療機関からのお問い合わせ先は、下記の通りです

平日 (8:30~17:00)
【地域医療連携室】
 TEL: 0120-541-995(直通)
 FAX: 0120-541-990(直通)

時間外 (左記以外)
【救急外来】
 TEL: 092-541-4936
 FAX: 092-541-4540

* 時間外の受付 (救急の患者さんに限る)

時間外・夜間・土曜・日曜・祝祭日ならびに年末年始(12/29-1/3)は、救急外来で対応いたします。

* 予約受付時間

【検査のみ】(CT・MRI・骨シンチ・胃カメラ・骨密度)
 平日 (8:30~17:00) 土曜日 (9:00~14:00)

【歯科口腔外科】
 平日 (8:30~13:00) (14:00~17:00)
 予約専用ダイヤル: 0120-541-998

【心療内科】(要予約)
 TEL: 092-541-4936 ※新患: 月・水・金 (午前中)

編集後記

新年度が始まりましたが、今年は4月で“平成”が終わり、5月からはいよいよ新元号“令和”となり新たな時代が始まります。
 広報委員会も気持ちを新たに、皆様のお役に立つ情報を発信して参ります。
 広報委員会



九州中央病院広報誌「きなざっせ」第81号
 編集: 広報委員会 発行: 九州中央病院
 URL: http://kyushu-ctr-hsp.com