



# みなぎっせ

九州中央病院広報誌「第64号」2015年1月  
日本医療機能評価機構認定病院 九州中央病院

〒815-8588 福岡市南区塩原三丁目23番1号 TEL 092-541-4936(代) FAX 092-541-4540



病院長  
飯田 三雄

## 新病棟完成のご案内

平成27年1月竣工3月移転オープン

いよいよ新病棟が完成します。

「患者さんと職員にやさしい病院を目指して」をコンセプトに計画・実施してまいりましたが、ようやく完成の運びとなりました。

地域住民、地域医師会、関係大学、共済組合本部・九州各県支部、その他関係者の皆様方のご支援とご協力に心から感謝申し上げます。

新病棟は免震機能を備えた災害に強い構造となっています。また、感染防止対策を含めた医療安全対策を各所に施しています。

さらに、患者さんやご家族の方々が安心して治療に専念できるようプライバシーを重視した全室個室の安らげる空間を提供しています。

職員一同、気持ちを新たに、皆様のお役にたてるよう努力してまいりますので、今後ともご指導ご鞭撻の程よろしくお願い申し上げます。

**基本理念** 病んでいる人の人権を尊重し、健やかで心豊かな社会をつくるための医療を提供します。

<b>基本方針</b>	Progressiveness	常に向上心を持ち何事にも積極的に、前向きに対処する
	Hospitality	医療される方々の立場に立った、満足の得られる医療を行う
	Superiority	質の高い、高度な医療を目指す
	Rationality	合理的で、無駄のない医療、および医療経営を行う

## 目次

Medical Information	2	連携病院紹介	9
新病棟建築工事ニュース	4	部活紹介(ラグビー蹴球部)	10
相談支援センターよりお知らせ	5	九州中央病院 X'mas コンサート	10
病院情報システム更新に伴う受付、お呼びだし、お支払い方法の変更について	6	南警察署よりお知らせ	11
登録医紹介	8	外来診療担当医表・編集後記	12

## Medical Information.



### 形成外科 診療内容と最近の トピックス

形成外科医長 西平智和

九州中央病院形成外科は今年で設立7年目となります。少しずつですが近隣の病院からの紹介も増加しており医療関係者の方々には認知されつつあると思いますが、一般の皆様にはまだまだ「形成外科って何？どんなことをしている科なの？」と問われる方が多くいらっしゃるのではないかと思います。今回は形成外科がどんな疾患を扱い、どんな治療をしているのか紹介すると共に最近のトピックスについて紹介したいと思います。

#### ■ 形成外科について

実は日本に形成外科が診療科として登場し学会が設立されて既に50年以上がたちます。学会では形成外科は‘身体に生じた組織の異常や変形、欠損、あるいは整容的な不満足に対し、あらゆる手法や特殊な技術を駆使して、機能のみならず形態的にもより正常により美しくすることによって、みなさまの生活の質 "Quality of Life" の向上に貢献する、外科系の専門領域’としておりますが、その治療対象が多岐にわたり具体的なイメージがつかみづらいのが一般の皆様に理解が進まない大きな要因かと思えます。実際、形成外科は頭のとっぺんからつま先まで全身のあらゆる疾患を扱いますので、一言で表現するのは難しいのですが、「傷や変形をきれいに治すことを目的に体の表面を扱う外科」と考えていただけると少しはイメージがつかみやすいのではと思います。扱っている疾患を少しかいつまんで挙げれば①外傷（特に顔面のもの、顔面骨骨折も含まれます）、②やけど、③きずあとの変形や引きつれ、④皮膚皮下腫瘍、⑤先天異

常（あざや生まれつきの形の異常など）、⑥皮膚潰瘍（下腿の潰瘍など難治性のもの、術後の創離開など）、⑦がんの切除後の再建（乳房再建など）、⑧美容、⑨その他（眼瞼下垂、腋臭症）などとなります。これらを手術を始めあらゆる手法や技術を用いて治療を行っております。上記以外にも扱っている疾患はありますので、何かお悩みのことがあれば（特に体の表面の形のことなど）お気軽にご相談ください。

#### ■ 当院形成外科の特徴・最近のトピックス

当院形成外科では一般の形成外科対象の疾患の治療を行うと共に、乳腺外科と連携して乳房再建を行っているのが特徴です。特に2013年7月にシリコンゲル充填の乳房インプラントを使用した乳房再建手術が保険適応<sup>※1</sup>として認められたのを機に、再建を希望される方が増えております。当院でも2013年8月に日本乳房オンコプラスチックサージャリー学会の乳房再建インプラント実施施設の認定を受け人工物による再建が増加しております。

乳房再建は乳がんの治療により失われた乳房の形態をできるだけ元の形に復元することを目的とします。再建の方法は大きく分けて人工乳房による再建と自家組織（自分の体の組織）による再建の2種類があります。これを乳がん手術と同時に行うか術後ある程度落ち着いてから行うか、また再建を一度に行うか二度以上に分けて行うか（学会では乳がん手術と同時に行う手術を一次再建、別に行う手術を二次再建、再建手術を一度に行うことを一期再建、二度に分けることを二期再建としています）を患者さん個々の状態や再建に対する考え方、社会的背景などを反映し方法を選択して治療を行っていきます。人工物では胸以外の部分に手術を行う必要が無く手術の影響が少ないのが最大の利点ですが、人工物が感染に弱いことや体内での劣化による破損・変形などがあり永久的には持たないこと

が欠点です。対して自家組織では自分の体の組織を胸に移植することで再建するため、違和感が少なく体型変化にも自然な変化があり感染に強く永久的に再建が維持されるなど人工物にない利点がありますが、他の部位に手術が及び傷痕が残ることや体への手術の影響が大きめであることなどが欠点となります。他にも乳がん手術の内容（皮膚や乳輪乳頭を温存するのか腋のリンパ節を取るのか）や術後の治療（特に放射線照射の有無）などで得手・不得手がありますので、これらを良くご理解していただいた上で、治療方法を選択していただくことが重要です。

当院では主に乳がん手術時は組織拡張器（ティッシュエキスパンダー）という皮膚皮下組織を伸ばす器械を同時に留置して、術後に皮膚皮下組織を拡張している期間（通常最低6ヶ月程かけます）に最終的な再建方法を考えていただく一次二期再建をお勧めしています。これは一般の患者さんにとって、乳がんと診断が付き精神的にも不安定な時期に乳がんの治療のみならず再建方法まで決断しなければならないのは、非常にハードルが高いことではないかと考えることが主な理由ですが、他にも乳がんの状況による手術内容に合わせた対応がしやすいことや皮膚の拡張により後の人工物再建・自家組織再建の際どちらの場合でも乳房形成に利するところが大きいこと、二度に手術を分けることで整容面の細かい修正などを行いやすく良い結果を得やすいことなども一次二期再建をお勧めする理由となります。一次二期再建であれば、術後の拡張の期間に再建について十分に調べ考えることもできますし、その上で最終的な再建方法も人工物にするか自家組織にするか選ぶことができます。また、乳がんの治療の状況や仕事などの事情に合わせ再建時期を調整したりすることもできます。一度で治療が終了しないのは欠点ですが、乳がん手術と同時に組織拡張器の留置を行うことで手術回数は一度減らすことがで

きます。

乳がんの患者さんで乳房再建に興味のある方（他院で手術受けられた方も対応可能です）は一度当科にご相談いただければ幸いです。

注1：2014年12月5日時点では乳がんにより乳腺全摘の手術を受けた方が対象となります。

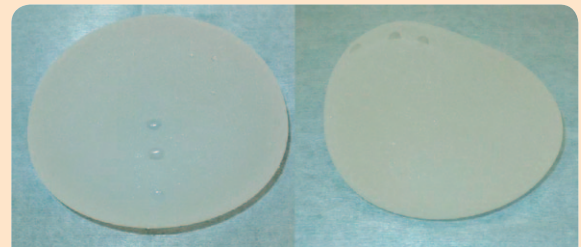

アナトミカルタイプシリコンインプラント  
(正面・側面)



組織拡張期挿入・皮膚伸展後

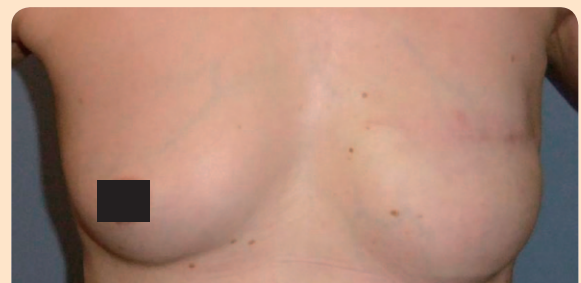

シリコンインプラント再建後

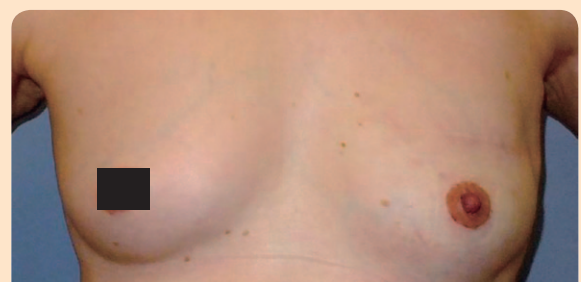

乳輪乳頭再建後（健側半割移植+植皮）

# 新病棟建築工事ニュース

## 全個室型の入院棟が完成しました



かねてより建築中の入院棟が、このほど無事に完成しました。

新しい入院棟は、明るく広々とした、新鮮な心地よさに包まれた空間になっています。

また、全個室ですので、プライバシーに配慮し、個々の空間と時間を確保した病室になっています。

私たちスタッフも、新しい入院棟に負けないよう心機一転し、患者様にご満足いただける病院運営に努力してまいります。

新たに生まれ変わる、これからの九州中央病院にご期待ください。

### 入院棟内覧会のお知らせ

新しい入院棟が3月1日にオープンする運びとなりました。これもひとえに地域の皆様の日頃からのお力添えの賜物と深く感謝いたしております。

つきましては、皆様に新しい当院の施設をご覧いただきたく、下記の内容で内覧会を行います。ご多忙中とは存じますが、皆様方のご来館をスタッフ一同、心よりお待ちしております。

日時 平成27年2月13日(金)、14日(土) 13時00分～16時00分  
場所 九州中央病院 (新) 入院棟  
備考 予約は必要ありませんので、どなたでもご自由にお越しください  
院内には、外来棟正面玄関から靴のままお入りください  
駐車場ご利用の方は、内覧会受付に駐車券をご提示ください

九州中央病院

# がん相談支援センターに ご相談ください。

専門の相談員が、がんに関する疑問やお悩みを伺い、みなさんと一緒に考え、各専門スタッフや医療チームと連携をとりながら、問題解決のお手伝いをします。相談については、どなたでもご利用いただけます。

## たとえばこんな相談

### がんって何?...

がんの検査や治療について知りたい。  
がんの予防や検診などについて知りたい。

### がんと言われたけど...

一般的な治療について知りたい。  
がんについて説明を受けたが、理解できなかった。  
仕事が続けることができるのか心配。

### セカンドオピニオンを受けたい

セカンドオピニオンについて知りたい。  
どこで受けることができるか知りたい。

### がん治療をうけていて... これからの生活が心配

不安で誰かに相談したい。  
気分が落ち込んでしまう。

退院後の生活をどうしたらいいか知りたい。  
医療費が心配。  
緩和ケアって何?  
ホスピスってどこにあるの?

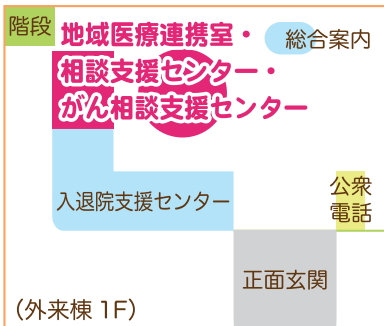

## がん相談支援センター

- 相談方法** 対面での相談をご希望の方は、できれば事前にお電話でのご予約をお願いします。
- 相談時間** お一人様 30分程度 (相談は無料です)
- 受付時間** 午前 9:00 ~ 午後 4:00 (土・日・祝日・12/29 ~ 1/3 を除く)
- 連絡先** 092-541-4936 (「がん相談支援センター」への相談である事をお伝えください)  
※即日に対応が出来ないこともありますのでご了承ください。  
 ※当院のがん患者さん・ご家族をはじめ、当院に通院されていない患者さん・ご家族からのご相談もお受けします。  
 ※相談に来られた方のプライバシーは厳守します。

# 病院情報システム更新に伴う受付、お呼びだし、お支払い方法の変更について

当院では、平成26年11月4日(火)に病院情報システムの更新を行いました。  
これに伴い外来受診時の受付、お呼びだし方法、お支払い方法の一部が変更となりました。  
ご不便をおかけするかもしれませんが、ご理解、ご協力のほど宜しくお願いいたします。

## 受付票が発行されます

- ・予約受付機、自動再来受付機から発行された**受付票**と**診察券**を持って各診療科へ向かってください。



予約・再来受付機



### 受付票

#### 受付票

九州中央病院  
TEL 075-841-9195

受付日時：平成26年 05月 15日 09:05

患者番号：00000100

カ ナ：277 付3

氏 名：藤津 花子 様

19

診療科：内科

行 為：診察

医 師：藤津太郎

診療科：外科

行 為：診察

医 師：

月に一度、保険証の確認を致します。  
検閲を受けられる方は窓口までお越し下さい。  
当科科に保険証を提示して下さい。

※ 受付票を会計窓口に表示して下さい。

### 診察券



#### 診察券

九州中央病院

〒815-8588 福岡市南区東照3丁目23番1号  
TEL 092-541-4936  
http://kyushu-ctr-hsp.com/

- ※予約・再来受付機で受付した場合は、診察券を各診療科にお出しいただきます。

- ・受付でお渡しする**受付票**をもって各診療科へ向かってください。



### 受付窓口

### 受付番号

## 診察待ち表示板が設置されます

- ・診察待ち表示板に診察の順番が近くなった方、診察中の方の**受付番号**を表示いたします。

レストラン				
内科	精神科	外科	乳腺外科	婦人科
整形外科	形成外科	皮膚科	泌尿器科	耳鼻咽喉科
診察室	診察科	医師名	診察中番号	診察室前でお待ちください
診察室1	内科	古賀	25	19
診察室2	内科	五島	35	23
診察室3	内科	檜沢	62	32
診察室4	内科	鍵山	55	46

10:25 診療内容により、お呼びする順番が前後

各診療科			
診察のご案内			
診察室	診察科/医師名	診察中番号	診察室前でお待ちください
診察室1	内科 鈴木	36	19
診察室2	内科 佐々木	21	23
診察室3	内科 堤	31	25

15:09  
診療内容により、お呼びする順番が前後

- ※待ち時間をレストラン等で過ごすことができます。

### 受付番号

## 会計番号票が発行されます

・計算窓口で受付票、基本箋を提出してください。

・会計番号票を発行しますので、しばらくお待ちください。

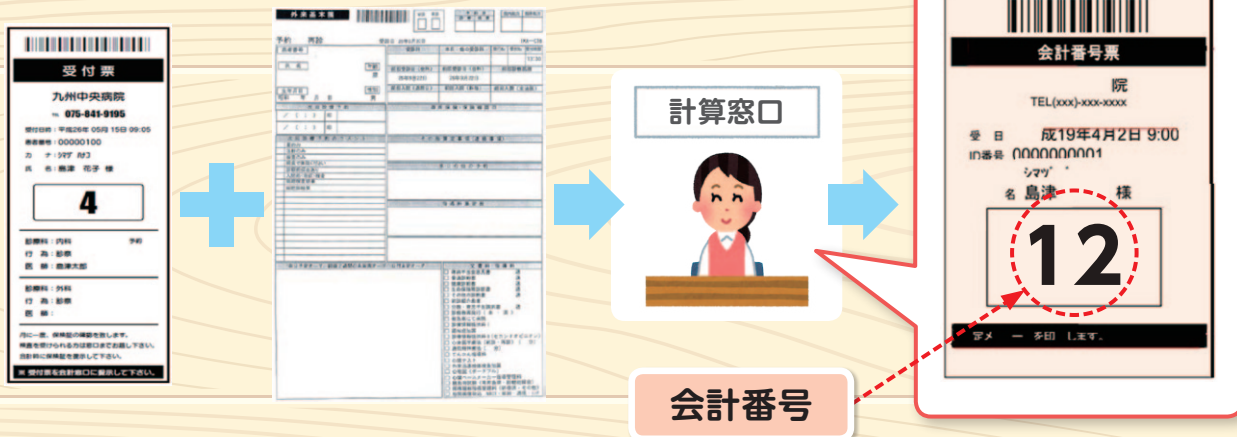

## 会計待ち表示板・自動精算機が設置されます

・会計待ち表示板に計算が終わった方の会計番号を表示いたします。

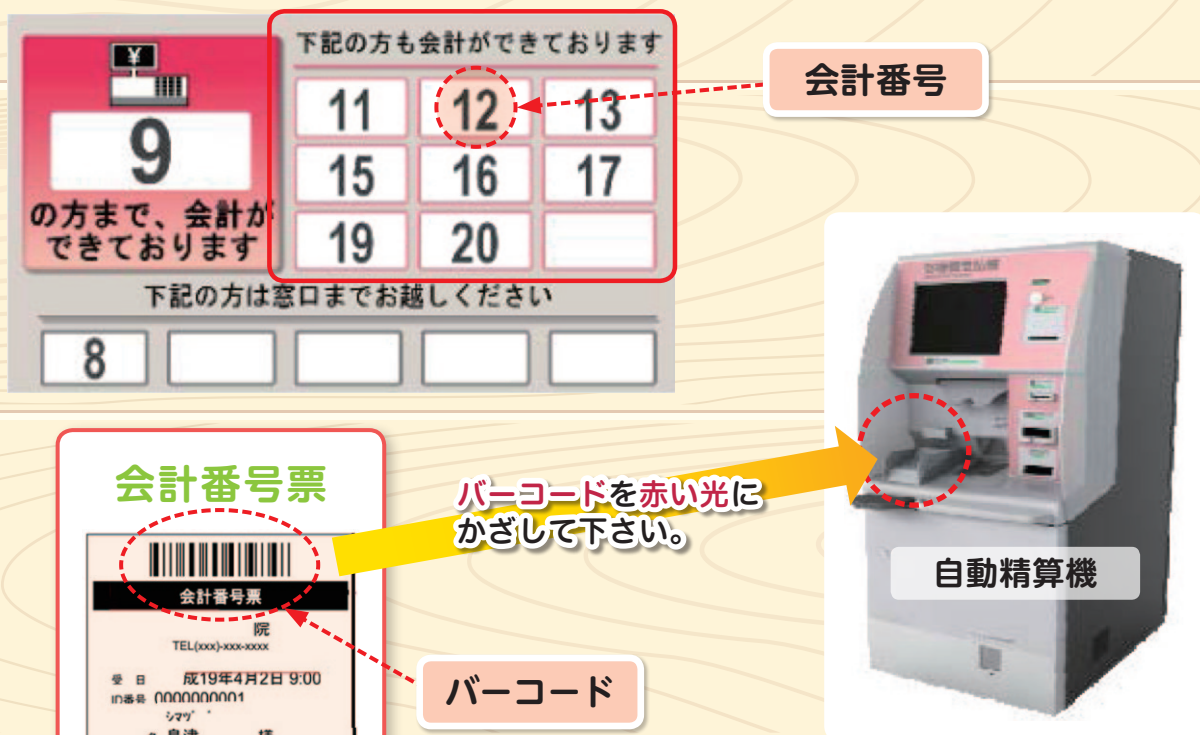

・診察券でもお支払いできます。  
・クレジットカードでのお支払いも可能です。

# 登録医の先生ご紹介



## しばた内科クリニック

- 登録医名** 柴田 恵介
- 住 所** 〒 811-1356 福岡市南区花畑 1-45-34
- 電話番号** TEL 092-551-3148 FAX 092-511-8529
- 診療科** 内科・血液内科・リウマチ科
- 診療日** 月～金 9:00～12:30 14:00～18:00  
土 9:00～13:00

専門は血液、膠原病・リウマチですが、生活習慣病、禁煙外来など内科全般について幅広く診療しています。患者さんと同じ目線に立った医療を心掛けており、九州中央病院との連携を通じて、地域医療に取り組んでいきたいと思っていますので、よろしくお願い致します。



## 竹山ファミリークリニック

- 登録医名** 竹山 泰雄
- 住 所** 〒 815-0001 福岡市南区五十川 2-26-5
- 電話番号** TEL 092-558-2152 FAX 092-558-2153
- 診療科** 内科・胃腸内科・呼吸器内科・漢方内科・漢方小児科
- 診療日** 月火水金 9:00～12:30 14:00～18:30  
木土 9:00～12:30 日・祝日は休診

健康と病気についての相談を気軽にできる「家族みんなのかかりつけ医」として、一般内科・胃大腸カメラ・認知症治療・漢方内科を軸として診療をしています。地域の方が少しでも元気で安心して過ごせるように医療を通じて貢献したいと考えています。



## 医療法人 はなむら整形外科クリニック

- 登録医名** 花村 聡
- 住 所** 〒 816-0806 春日市光町 1-74 島田第二ビル2階
- 電話番号** TEL 092-589-6811 FAX 092-589-6821
- 診療科** 整形外科・リウマチ科・リハビリテーション科
- 診療日** 月火木金 9:00～18:00  
水土 9:00～13:00

春日市航空自衛隊前に開業して7年になります。変性疾患を中心とした運動器の痛みを中心に骨粗鬆症、関節リウマチ、スポーツ障害にも力を入れています。近隣の病院とも連携し患者様本位の医療を提供出来るようスタッフ一同頑張っています。



# 連携病院のご紹介



## 香椎丘リハビリテーション病院

**登録医名** 佐々木 靖

**住 所** 〒813-0002 福岡市東区下原2丁目24番36号

**電話番号** TEL 092-662-3200 FAX 092-662-3303

香椎丘リハビリテーション病院 院長 佐々木 靖

九州中央病院の皆様には、日頃から連携を取らせていただきありがとうございます。この度この様な機会をいただき、この場を借りて当院の紹介をさせていただきたいと思っております。

香椎丘リハビリテーション病院は、急性期医療機関で治療を終了した患者様のリハビリテーションを実施する回復期リハビリテーション病院（120床）として、平成15年8月1日に開設されました。対象は、脳血管疾患と骨折などの整形外科疾患が中心で、その他は廃用症候群などです。

当院は、玄海国定公園にも指定される三日月山の麓に位置し、自然豊かで癒しのある環境で、特に福岡市街を一望できるウッドデッキからの景観は絶景です。そんな、療養環境の中、調和のとれたチーム（医師・看護師・リハビリスタッフ・MSW等）で、365日・24時間のリハビリ・看護を提供し、患者様の寝たきりゼロ、在宅復帰・社会復帰を目指しております。また、最近では特に、入院時におむつを使用している患者様の退院時おむつ脱却率の向上、及び摂食・嚥下機能（口から食べる）の向上について力を入れています。その結果、現在のところ、患者様の平均在院日数は70日～80日程度、在宅復帰率は約80%と高い水準を保っています。



入院当初から退院に向けて患者様・ご家族のニーズを捉え、介護保険及び障害福祉サービスを含めた社会資源の活用、ケアマネージャー、かかりつけ医との連携を行い、地域医療連携に積極的に取り組み、地域に根付き、住民及び周辺の医療機関に信頼される病院を目指して、努力してまいります。今後ともよろしくご依頼致します。

**診療科** 内科・リハビリテーション科

ホームページ：<http://www.kashii-rh.net>

# 九州中央病院 部活紹介



## ラグビー蹴球部

九州中央病院ラグビー蹴球部 (KCHRFC) は、昨年に同好会として発足し、今年度、正式に部活動として承認されました。発足して間もないため部員数も少なく、主にセブンス(7人制ラグビー)の大

会への出場を中心に活動していく予定です。

部活動としての初陣は、平成26年12月14日(日)熊本県民総合運動公園ラグビー場で開催された「九州メディカルセブンスOBの部」でした。同好会として出場した昨年は優勝し、今年も優勝を目指していたところですが、優勝決定戦にて、各大学OBで組織される九州ドクターズに惜しくも敗れ、2位という結果に終わりました。

来年の雪辱を誓うとともに、今後、部員が増えていけば15人制ラグビーにも挑戦していきたいと思います。ご声援よろしく願いいたします。

九州中央病院	29-7	熊本大学OB
九州中央病院	36-0	九州歯科大学OB
九州中央病院	5-31	九州ドクターズ



## 九州中央病院

サービス向上委員会

# X'masコンサート

平成26年12月24日(水)にクリスマスコンサートが行われました。

### クリスマスソング合唱

アルトフルート演奏



## プログラム

- 1 ヘルマンハーブ演奏  
ヘルマンハーブ大楠教室
- 2 アルトフルート演奏  
医事課 松尾 友琴
- 3 クリスマスソング合唱  
看護部
- 4 ハーモニカ演奏  
諸岡ハーモニカズ
- 5 サックスその他  
イージー3
- 6 ピアノ演奏  
味酒 ひろ子

以上の6組の皆様が手作りのクリスマスコンサートを盛り上げてくれました。

# ～南警察署からのお知らせ～

生活安全課 防犯係 092-542-0110(内線263)

## 2 ロックで盗難防止!

ワイヤー錠等の補助錠を活用し  
ツーロックを心がけましょう



- ★ 平成26年10月末の南署管内のオートバイ盗の発生件数は **394件** で、前年同期と比べると **142件増加** しています。【暫定値】
- ★ 被害に遭ったオートバイの多くが **無施錠**か備え付けの**ロックだけ**の駐輪で、ツーロックがなされていませんでした。
- ★ 自宅や短時間の駐輪でも油断は禁物!

## 緊急時 あわてず あせらず 110番 ～1月10日は「110番の日」～

「110番」は、事件・事故の緊急専用ダイヤルです。  
相談ごとなどの急を要しない通報は、「#9110」  
(ダイヤル電話からは092-641-9110)へ電話して下さい。

相談・要望などを110番すると、1分1秒を争う事件・事故への対応を遅らせる原因になるんだよ!



県警シンボル・マスコット「ふっけい君」

- ★ 福岡県内の110番は、全て福岡県警察本部につながります。
- ★ 110番すると、警察官が必要なことを質問します。  
その間に別の警察官が、警察署やパトカーに無線指令を行っていますので、あわてず、あせらず質問に答えて下さい。

# 九州中央病院専門外来診療担当医表

平成27年1月1日現在  
 ◎新患もしくは再来 ○再来

科	専門分野	氏名	月	火	水	木	金	責任者
内科	総合内科	古賀恒久		◎	○			●
		原田裕士	◎					
	糖尿病内科	五島大祐	○			◎	○	●
		豊永雅恵		○	◎		○	
		野口裕貴	◎			○		
	消化器内科	檜沢一興	◎		◎		◎	●
		藤田恒平		◎		○		
		井原勇太郎			○	◎		
		循環器内科	鍵山俊太郎			◎		○
	大森 将			○(午後)		○(午後)		
	前淵 大輔		◎		○			
	河野 修					○		
	鬼木秀幸		○			○		
	脳血管内科	村上 昇		○			◎	
		竹迫仁則		○			◎	●
	肝臓内科	牧原典子	○		◎			
		古森元浩	○			◎		
	呼吸器内科	東 晃一		◎		○		●
		古藤 洋	○	○		◎		●
	腎臓内科	中島信隆			○		◎	
藤平智道			◎					
PD外来	水政 透			◎			●	
	長柄 仁			◎				
心療内科・アレルギー科	隈 和良					◎		
	十川 博	完全予約	完全予約	完全予約	完全予約	完全予約	●	
禁煙外来:月・水 午後	河田 浩	完全予約	完全予約	完全予約	完全予約	完全予約	●	
	十川 博	完全予約		完全予約			●	
精神科	精神科全般	非常勤	○ 14~17時				○ 9~13時	
外科	消化器外科	池田陽一		◎		○		●
		足立英輔			○	◎		●
		梶島 章				○	◎	
		中村俊彦	○		◎			
		北川 大		◎			○	
	根東順子	○			○			
	呼吸器外科	斉藤元吉		◎			◎	●
血管外科	舟橋 玲		◎			九大	●	
乳腺外科	乳腺外科	寺本成一	◎	◎	手術日	11時まで	◎	●
婦人科	婦人科	有働俊啓	◎	◎	◎	◎	◎	●

科	専門分野	氏名	月	火	水	木	金	責任者
整形外科	脊椎・一般	有菌 剛	◎		○		◎	●
		井口明彦			○	◎	◎	
	関節外科・外傷・一般	濱田貴広	◎	◎		○		
		西田頭二郎	○	○(午後)		◎		
		今村隆太			◎		◎	
		中原寛之	◎	◎				
		吉崎真吾			◎	◎		
		小松 孝		◎			○	
		時任 毅			○(午後)		○(午後)	
		西平智和	◎	◎	◎	◎	手術日	●
皮膚科	皮膚科一般	菊池智子	◎	11時まで	◎	手術日	◎	●
		見明 彰	◎	11時まで	◎	手術日	◎	
		陣内奈緒美	◎	11時まで	◎	手術日	◎	
泌尿器科	泌尿器科一般	関 成人	11時まで	◎	◎	手術日	◎	●
		宋 裕賢	11時まで	◎	◎	手術日	◎	
		種子島時祥	11時まで	◎	◎	手術日	◎	
眼科	眼科一般	長谷川裕平	手術日	◎	◎	11時まで	◎	●
		海津嘉弘	手術日	◎	◎	11時まで	◎	
耳鼻咽喉科	耳鼻咽喉科一般	君付 隆	◎	手術日	◎	◎	11時まで	●
		安倍大輔	◎	手術日	◎	◎	11時まで	
脳神経外科	脳神経外科一般	井上琢哉		◎	◎			●
		甲斐康稔	◎	◎	◎		手術/PM九大	
		道脇悠平	◎			◎		
放射線科	放射線診断一般	花田清彦	◎	◎	◎	◎	◎	●
		中山智博	◎	◎	◎	◎	◎	
		村木俊夫	◎	◎	◎	◎	◎	
放射線治療	放射線治療一般	花田/九大	予約	予約	予約	予約	予約	●
麻酔科	麻酔・A <sup>+</sup> インクニク	前田愛子	◎				◎	
緩和ケア外来	緩和ケア全般	舟橋 玲	予約		予約			●
歯科口腔外科	歯科口腔外科一般	堀之内康文	予約	予約		予約	予約	◎
		新田秀一	予約	予約		予約	予約	◎
		吉住潤子	予約	予約		予約	予約	◎
		井上美子	予約	予約		予約	予約	◎

	月	火	水	木	金
胃透視	藤田	井原	井原	藤田	
	仁田畑	樋口	仁田畑	樋口	放射線科
内視鏡	井原	藤田	檜沢	井原	藤田
	仁田畑	樋口	仁田畑	樋口	仁田畑

- 一般新患・再来の受付時間 8:30~11:00  
(救急患者さんは受付時間外可)
- 紹介状ご持参の方(下記以外) 8:30~12:00  
(救急患者さんは受付時間外可)
- ペインクリニック:月曜日・金曜日 8:30~10:30
- 泌尿器科:月曜日 8:30~11:00
- 皮膚科:火曜日 8:30~11:00
- 眼科:木曜日 8:30~11:00
- 乳腺外科:木曜日 8:30~11:00
- 耳鼻咽喉科:金曜日 8:30~11:00
- 時間外の受付(救急の患者さんに限る)  
時間外・夜間・土曜・日曜・祝祭日ならびに  
年末年始(12/29~1/3)は、救急外来で対応  
いたします。

## 地域医療連携室への連絡 (医療機関からのみ)

代表電話 (092) 541-4936

TEL(フリーダイヤル) 0120-541-995(直通)

FAX(フリーダイヤル) 0120-541-990(直通)

ホームページ <http://kyushu-ctr-hsp.com/>

〒815-8588  
 福岡市南区塩原三丁目23番1号  
 公立学校共済組合九州中央病院  
 地域医療連携室

- A 外来受診・入院・緊急入院の受付  
平日(時間内)  
・地域医療連携室受付  
時間外・土・日・祝祭日の緊急受診と緊急入院  
・時間外受付……………代表電話
- B 歯科口腔外科の受付  
平日(時間内)  
歯科口腔外科予約…フリーダイヤル 0120-541-998
- C 検査依頼の受付 (平日)8:30~17:00 (土曜日)9:00~14:00  
放射線科検査 CT・MRI・RI・骨密度・内視鏡・超音波  
検査受付…フリーダイヤル 0120-541-996
- D 心療内科・アレルギー科/禁煙外来  
心療内科・アレルギー科 代表(内線2210)  
心療内科新患:月・水・金 午前中(予約制)

## 編集後記

新年を迎え新しい1年が始まりました。  
 今年もより親しみやすい広報誌作りを  
 スタッフ一同心がけていきたいと思っ  
 ております。

広報委員会



九州中央病院広報誌「きなざっせ」第64号  
 編集:広報委員会発行:飯田三雄  
 URL:<http://kyushu-ctr-hsp.com>